ORLÉANS

LES BONNES ADRESSES

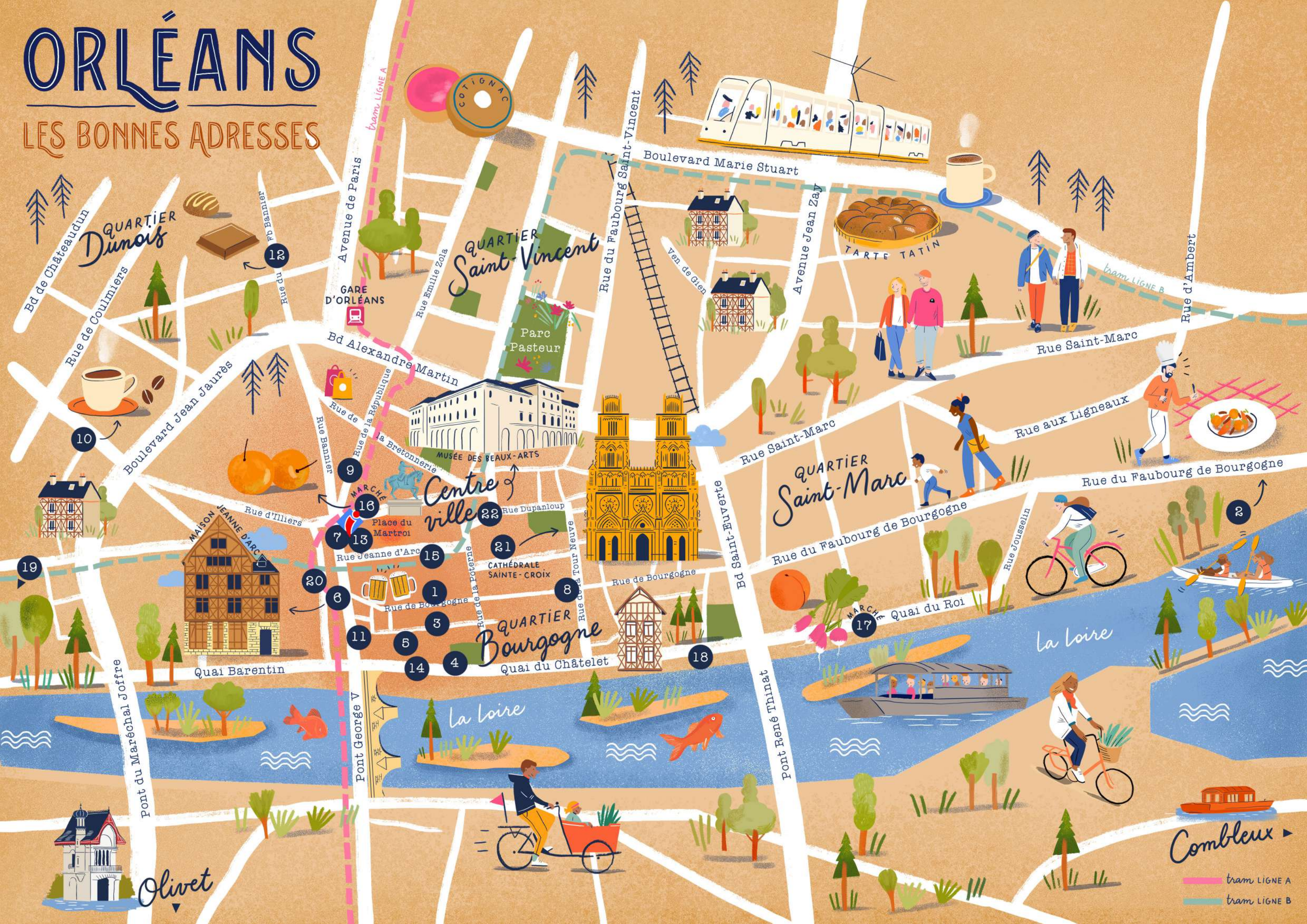

ORLÉANS

LES BONNES ADRESSES

Toutes les bonnes adresses des hôtes du Club de la communauté Airbnb du Loiret

Le Club de la communauté Airbnb du Loiret rassemble des hôtes sur Airbnb d'Orléans Métropole et du Loiret. Créé en 2018 à l'initiative de membres de la communauté Airbnb, il permet aux hôtes sur Airbnb de s'entraider, de partager leurs expériences et de s'exprimer sur des sujets liés au tourisme, au voyage et au partage de logement.

Animé par des hôtes sur Airbnb, ce Club est une opportunité pour les hôtes de participer à la vie locale et de mener des actions en faveur du rayonnement de leur territoire de manière durable et responsable. Infos, conseils, bons plans, articles... Suivez l'actualité de la communauté Airbnb du Loiret sur leur page Facebook : **Communauté Airbnb Orléans - Loiret**

RESTAURANTS, BARS ET CAFÉS

1 VER DI VIN

2, rue des 3 Maries 45000 Orléans
tél : 02 38 54 47 42

Les amateurs de vin y viennent autant pour le contenu que pour le contenant ! Chez Ver di Vin, Sabine et Laurent ont réussi à marier œnologie et gastronomie dans un lieu unique où il est possible de simplement prendre un verre. En journée, la boutique est ouverte.

2 LES TOQUÉS

71, Chemin de Halage 45800 Saint Jean de Braye
tél : 02 38 86 50 20

Cadre bucolique en bord de canal et de Loire. Le chef propose une cuisine raffinée à partir de produits locaux, servie en salle ou en terrasse. Vous vous y sentirez comme à la maison. N'oubliez pas de réserver, c'est pratiquement toujours complet !

3 LA MANGEOIRE

28 rue du Poirier 45000 Orléans
tél : 02 38 68 15 38

Un bistrot typiquement à l'ancienne qui sert, dans une ambiance très chaleureuse, tartines et cuisine classique en salle ou en terrasse.

4 OH TERROIR

3 rue des Halles 45000 Orléans
tél : 02 38 75 71 26

«Fast good» burgers, salades, pâtes.

5 LES BECS À VIN

8 Place du Châtelet 45000 Orléans
09 65 16 64 09

Bistrot orléanais typique qui vous offrira, dans un décor rétro, de belles découvertes oenologiques accompagnées de planches apéritives variées. Si l'appétit vous en dit, quelques plats du moment autour d'une cuisine simple de terroir. C'est comme à la maison !

6 CHEZ DYONISOS

1 rue du Tabour 45000 Orléans
02 38 53 71 12

Une petite pépite ! Cuisine de marché de très bon goût. Le chef privilégie la qualité des produits autour d'une carte condensée, tout ceci servi avec bonne humeur. Nombre de tables limité : réservation fortement conseillée. Vous y reviendrez !

7 LA CHANCELLERIE

27 Place du Martroi 45000 Orléans
tél : 02 38 53 57 54

Vitraux, tables nappées et spécialité de fruits de mer. Un voyage dans le temps dans cette brasserie du 18ème siècle !

8 MAGA

136 rue de Bourgogne 45000 Orléans
tél : 02 38 54 30 80

Une cuisine simple, de saison et florale. À la carte, 3 entrées / 3 plats / 3 desserts qui se renouvellent régulièrement, avec toujours un choix pour tous.

COMMERCES DIVERS

CAFÉS JEANNE D'ARC

Les Cafés Jeanne d'Arc, une institution dans la ville !

9 7 Rue de la République
45000 Orléans

10 13 bis Rue du Faubourg Saint-Jean
45000 Orléans

11 16 Rue Royale
45000 Orléans

CHOCOLATIER PAPION

"Chez Papion, tout est fait maison !"

12 32 Rue Jeanne d'Arc
45000 Orléans

13 38 rue du Faubourg Bannier
45000 Orléans

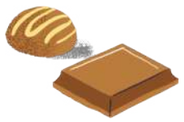

14 ROSE ET LÉON

5 Rue du Petit Puits 45000 Orléans
tél : 02 38 21 48 26

Une cuisine simple, de saison et florale. À la carte, 3 entrées / 3 plats / 3 desserts qui se renouvellent régulièrement, avec toujours un choix pour tous.

15 MARTIN POURET

11 Rue Jeanne d'Arc 45000 Orléans

Installée au cœur d'Orléans où près de 300 vinaigriers œuvraient encore au 19ème siècle, la Maison Martin Pouret perpétue la tradition des grands Maîtres Vinaigriers.

MARCHÉS

16 PLACE DU MARTROI

Tous les vendredis soirs.

17 QUAI DU ROI

Les samedis matins.

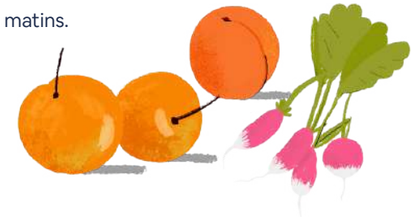

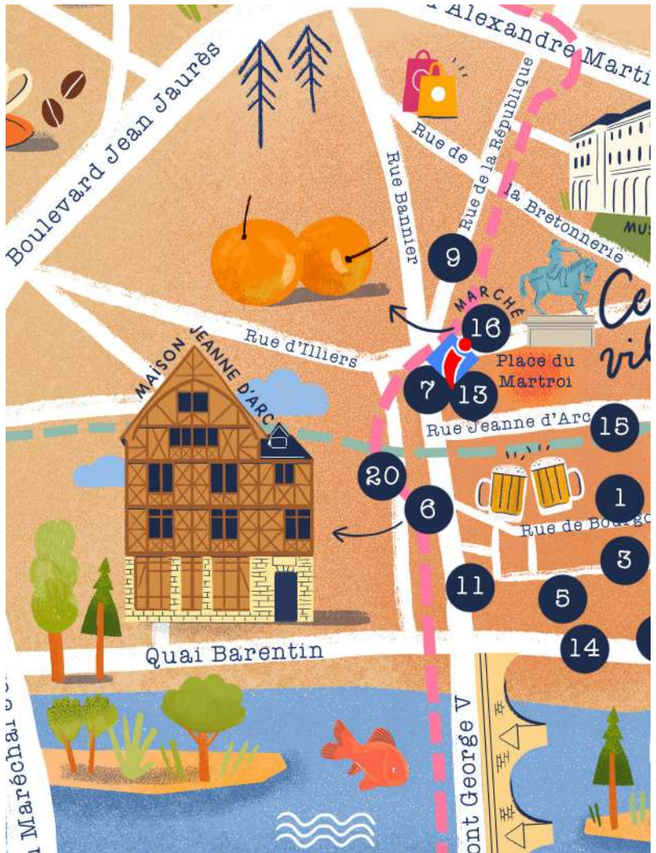

INCONTOURNABLES

18 LES BORDS DE LOIRE

La ville d'Orléans est intimement liée à la Loire, le plus long fleuve de France ! Ici, les activités ne manquent pas, tout comme les paysages.

19 LA BALADE DES MOULINS D'OLIVET

Ne manquez pas cette balade mythique durant laquelle vous découvrirez les moulins, aujourd'hui transformés en maisons. D'ailleurs, votre hôte sur Airbnb y habite peut-être ?

20 MAISON DE JEANNE D'ARC

Maison, pour ne pas dire musée, uniquement consacrée à Jeanne d'Arc, sa vie et son histoire. Un style médiéval qui rappelle sa maison natale à Domrémy-la-Pucelle (Lorraine).

21 CATHÉDRALE SAINTE-CROIX D'ORLÉANS

Ici aussi marchez sur les pas de Jeanne d'Arc : elle est venue prier dans cette cathédrale de style gothique en 1429.

22 MUSÉE DES BEAUX ARTS

Un incontournable ! Le musée des Beaux-Arts d'Orléans compte parmi les plus riches et les plus anciens musées français.

airbnb

ORLÉANS VAL DE LOIRE TOURISME

Club de la communauté Airbnb de Orléans