



Joyas del Pacífico

México por Tierra



México por Tierra

México es muchos Méxicos: destinos mágicos con culturas propias, incontables delicias gastronómicas, paraísos naturales y arqueológicos... Sería imposible mencionar en este documento las infinitas posibilidades de explorar tantos países en uno. Sólo tú tienes la decisión de qué lugares van más contigo y cómo quieres visitarlos, cuando estés list@ para hacerlo. Tú eliges en qué momento tomar alguna recomendación, investigar más por tu cuenta o dejarte llevar por la azarosa aventura del instinto. “México por Tierra” es una iniciativa de Airbnb para promover la reactivación turística nacional con rutas de viajes seguros, corresponsables y sostenibles. Deseamos que conectes con todo lo que te rodea y contigo mism@, en armonía con las comunidades y la biodiversidad. Recuerda atender todas las medidas sanitarias locales. Y por favor, compra y consume con micro y pequeñ@s empresari@s, que representan el corazón de la cadena de valor del turismo mexicano. Disfruta todo lo que México y su gente tienen para ti.

Con cariño,

La Comunidad Mexicana de Anfitriones de Airbnb.





Rutas de Invierno 2020 - 2021

El Corredor del Jaguar



La Ruta del Sol



Joyas del Pacífico



Paraísos del Caribe



Maravillas de la Península



airbnb.com/d/mexicoportierra

Joyas del Pacífico

¿Quién dice que no se puede tener todo en la vida? Si te gusta la playa, pero también la selva, pero también el bosque, tranquilas caminatas y dejar que las olas te revuelquen, entonces esta ruta es perfecta para ti, para ti, para ti y todas tus formas de ser.

ÍNDICE

2	Prólogo sobre “México por Tierra”
3	Descubre otras rutas
5	Croquis de la ruta
6-10	Destinos de la ruta
11-12	Rostros que dan vida a la ruta
13	Planea tu viaje: recomendaciones para el camino
15	Más experiencias sobre la ruta
16	Información relevante para un viaje seguro



SINALOYA

LAS LABRADAS

MAZATLÁN

MEXCALTITÁN

SAN BLAS

NAYARIT

ZACATECAS

GUAYABITOS
SAN FRANCISCO

SAYULITA

PUERTO VALLARTA

YELAPA

BOCA DE
TOMATLÁN

SAN SEBASTIÁN
DEL OESTE

MASCOTA

GUACHIMONTONES

TEQUILA

GUADALAJARA

JALISCO

TALPA DE ALLENDE

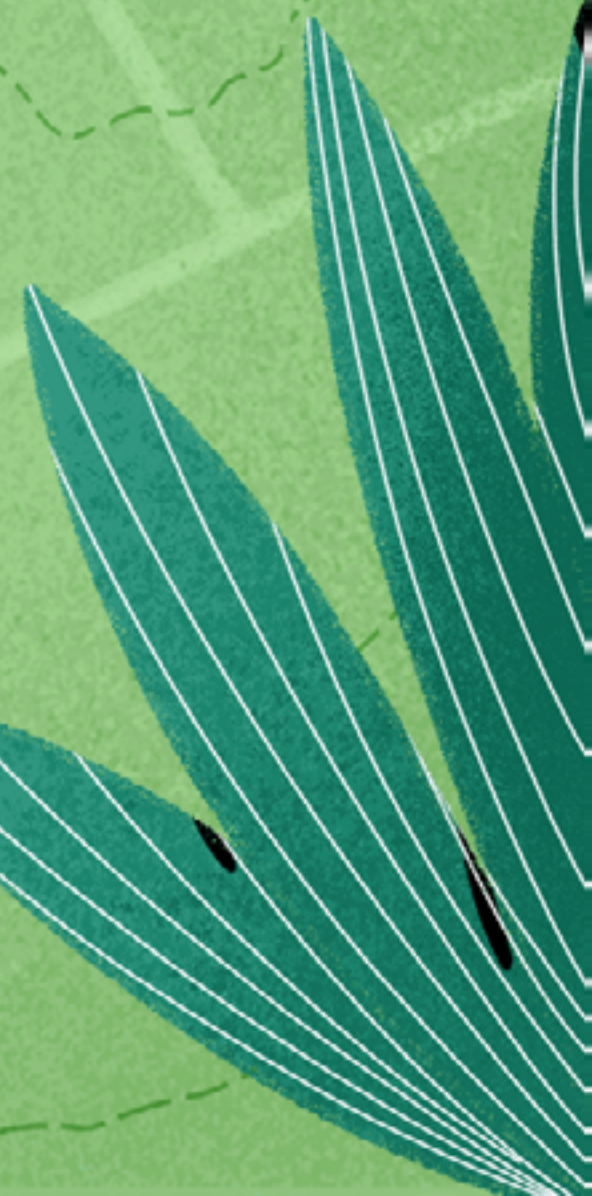

Destinos de la ruta



Guadalajara

Guadalajara, Guadalajara, sabes a pura tierra mojada... y a tequila y a torta ahogada. Nadie se resiste a cantar cuando suenan los mariachis. Admira con respeto sus esculturas caminantes. Imposible pensar en México sin que algo te remita a esta hermosa ciudad. Visita su catedral y el Hospicio Cabañas, un museo Patrimonio Cultural de la Humanidad, con murales de José Clemente Orozco. Tienes que ir a Tlaquepaque y meterte a todas sus galerías de arte, a sus restaurantes, a alguna cantina. Y de postre, un helado de Chapalita antes de irse a caminar a la Avenida Chapultepec.

Tequila

El mejor tequila, el único, viene de Tequila. Pueblo mágico con denominación de origen para destilar y vender la legendaria bebida. Se disfruta mucho pasear por el pueblo, disfrutar su música en la calle y probar sus famosos cantaritos. En El Güero los preparan muy bien. Ir a las distintas casas tequileras para ver sus procesos y probar sus distintas variedades, con moderación por supuesto. Está la opción de irse en el tren express de José Cuervo, que va de Guadalajara a Tequila y viceversa. Al atardecer, los campos de agave azul reciben las últimas gotas del sol y se tiñen de dorado.



Guachimontones

¿Alguna vez has tenido en frente una pirámide circular? No se sabe si adentro descansa algún espíritu o si su forma tiene conexión con los movimientos planetarios. Es uno de los asentamientos teuchitlanes más antiguos de mesoamérica. El pueblo más cercano es Teuchitlán, que es muy pintoresco y queda al lado de una presa, si hay tiempo hay que darse una vuelta.



Talpa de Allende

A sólo 30 minutos de la ruta principal, recorre este pueblo mágico con sus calles empedradas, conoce la basílica de Nuestra Señora de Talpa y adéntrate en el bosque de maple para descubrir senderos que te quitarán el aliento.

Mascota

Pueblo mágico con una plaza de armas que tiene una vista mágica a la sierra que lo rodea. Si eres aventurero y con buena condición, hay un trek de 3 días de senderismo que no te puedes perder.

San Sebastián del Oeste

Antiguo pueblo minero de blancas paredes y tejas, a orillas de la Sierra Madre Occidental, bien cerquita de las nubes. Si eres muy extremo, puedes andar en bici por las montañas que lo rodean o tranquilamente admirarlas desde tu ventana tomando un chocolate con raicilla. En la Quinta Mary cosechan café de altura orgánico. Al atardecer puedes subir el cerro de la Bufa, con suerte podrás ver hasta la costa. Si te gusta el senderismo, también hay unos caminos que llevan a Mascota. Las fiestas navideñas son muy vistosas y el fin de semana cercano al 20 de enero es la Fiesta de San Sebastián.





Puerto Vallarta y Nuevo Vallarta

Dos estados, una sola bahía. Puerto Vallarta y Nuevo Vallarta están en la mitad de una de las bahías más bellas del mundo, Bahía de Banderas, a la sombra de la Sierra Madre Occidental, llena de selva tropical y ríos con cascadas. Hay que recorrer el Centro Histórico de Puerto Vallarta y visitar su malecón con muchos restaurantes. Puedes ir a las playas de la zona sur, que están rodeadas de naturaleza y ecoturismo, o a las playas de la zona norte, donde hay muchos restaurantes y campos de golf. Toma un tour a las Islas Marietas, con su famosa Playa Escondida, subterránea y con un gran tragaluz. Escápate un día a Boca de Tomatlán y a playa Colomitos. Desde Vallarta puedes ir en lancha al avistamiento de la ballena gris, que migra desde el norte a las cálidas aguas de la bahía para aparearse.

Yelapa (Selva El Tuito)

Aislado sin ser isla, llegarás a este pueblo por mar. Gran parte del municipio de Cabo Corrientes está formada por la Selva del Tuito, con pueblos costeros de difícil acceso. Hay que manejar treinta minutos desde Puerto Vallarta a Boca de Tomatlán, donde se puede dejar el coche en un estacionamiento y agarrar una lancha hasta Yelapa. Algún habitante te recibirá con la tranquila mirada de alguien que no ve muchas pantallas. Ahí se cena con velas. La bahía y la playa están en la boca de un río. Hay muchas opciones de Airbnb con una vista hermosa, restaurantes, algo de vida nocturna. Puedes tomar un paseo en lancha para descubrir playas vírgenes o contratar un guía para visitar cascadas y explorar la selva. ¿Podrás distinguir entre el rugido de un puma y el de un jaguar?

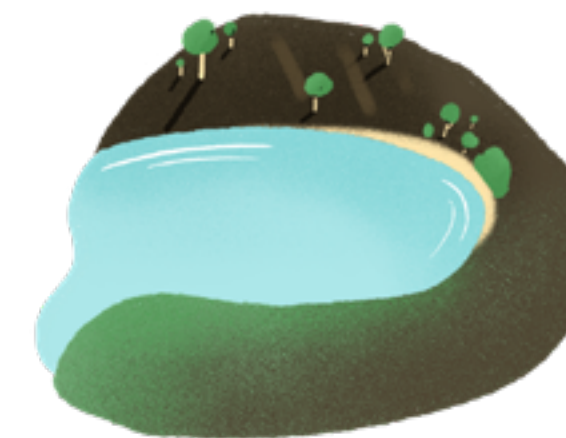



Sayulita

Relaaaaájate carnal, aquí la vida es tranquiilla... A menos que se te antoje irte a surfear unas olas rebeldes. Está lleno de lugarcitos bohemios y tiendas de artesanías. Un pueblo mágico que desborda belleza en sus playas y en su gente, sin pretensiones.

San Francisco

Mejor conocida como San Pancho por todas las personas que le guardan cariño, que prácticamente serían todas las que van. Esta hermosa playa tiene mucha vida y un ingrediente cultural importante. Muy cerca está también la playa de Guayabitos, donde puedes darte un gusto con una piña rellena de mariscos o un pescado zarandeado recién sacado del mar.



San Blas

Es un puerto que cuenta con bellas playas vírgenes y experiencias para todos los gustos. En la calle principal de San Blas hay muchas opciones de restaurantes. Las especialidades culinarias son el pan de plátano y las cocadas, además de los mariscos. Si buscas olas, ve a Las Palapas. Si quieres nadar tranquilamente, puedes hacerlo en la pequeña bahía. En invierno llegan a verse ballenas y delfines. No por nada le han hecho canciones al muelle de San Blas, sus atardeceres flechan.



Mexcaltitán

Isla encantada en medio de una laguna. Muchos historiadores dicen que ahí nacieron los aztecas, la edificaron sobre varios islotes y la nombraron Aztlán. Tiempo después, las visiones de un brujo los dirigieron a Tenochtitlán. Cuando Tláloc lo ordena, las calles se inundan; dejan de caminar, para navegarse en lancha. El mangle se transforma en artesanías y los camarones en riquísimos cocteles. Para llegar hay que manejar hasta el Embarcadero de Batanga y desde ahí cruzar en lancha.



Mazatlán

Ver una enorme ballena saltar en el aire es una experiencia indescriptible que sólo se da cada año, en invierno. Kilómetros de malecón muestran una cara inolvidable del Pacífico. Visita el Viejo Mazatlán, que es el Centro Histórico, con fachadas muy antiguas. Conoce las tres islas cercanas con un paseo en lancha. Come camarón preparado en alguno de los muchos locales de la ciudad. No se sabe de nadie que haya probado el original taco gobernador sin que le haya gustado.

Las Labradas

El llamado de la selva suena saliendo de San Ignacio, para conocer la rica biodiversidad de la Meseta de Cacaxtla, Área Natural Protegida. Jaguar, venado cola blanca, cacomixtle, entre muchas otras especies viven ahí. En la tarde baja a Las Labradas, para ver el atardecer en la playa y unas pinturas rupestres en piedras volcánicas. Después de un día de excursión, puedes quedarte en Barras de Piaxtla, donde se cena muy bien. En Chicayota está Casa Corona, una cocina cooperativa donde también te consienten el sentido del gusto. Mientras te chupas los dedos, recordarás cada momento de este recorrido y cómo has revivido cada parte de ti.



Rostros que dan vida a la ruta



Aranza Zavala

Violinista y cantante de la agrupación musical Mariachi Mujer Latina, en Guadalajara, Jalisco. Le apasiona todo lo que puede transmitir con su música: el amor a México y sus tradiciones.

Rogelio Benítez

Artesano wixárika (huichol) de Compostela, Nayarit. Aprendió el oficio de su padre, quien a su vez lo aprendió de su abuelo y bisabuelo. Nos dice que su arte “siempre contiene un colorido tradicional porque su origen se basa en nuestras deidades, tradiciones y costumbres”. Sus piezas de chaquiras son impresionantes.



Gustavo Franco

Joven touroperador de lanchas y transportes marinos de Tours Mazatlán, en Sinaloa. Brinda un servicio de calidad y calidez para quienes quieran recorrer las islas de la Piedra, Venados y Pájaros.



Julisa

“Soy una chica amable, aventurera, respetuosa y sociable. Me gusta hacer covers y cantar mientras me relajo en mi jardín”
- Anfitriona de Airbnb en Talpa de Allende, Jalisco.



Mahatma

“Nací en Mazatlán y amo esta ciudad, conozco sus calles, sus hermosos lugares y me encantará en tu estadía decirte todo lo que puedes hacer para que la pases increíble, viendo sus hermosos atardeceres, su deliciosa gastronomía y su gente inigualable” - Anfitrión de Airbnb en Mazatlán, Sinaloa.

Enrique



Planea tu viaje: recomendaciones para el camino

Clima y condiciones geográficas

-Esta ruta empieza en Guadalajara y cruza la región Costa-Sierra Occidental del estado de Jalisco, conociendo desde sus pueblos mágicos hasta sus playas. La ruta empieza con bosques de pino y encino y después cruza la selva tropical de la Sierra Madre del Sur y sube costeando por Nayarit y Sinaloa hasta llegar a Mazatlán y Las Labradas.

-En Guadalajara y el centro de Jalisco, el clima es templado y en invierno hace frío con una temperatura mínima promedio de 5 grados. En la Sierra Madre del Sur, el clima es tropical y con muchas lluvias en verano. En la costa del Pacífico hay buen clima durante todo el año. La temperatura máxima promedio que vas a encontrar en esta ruta es de 32 grados.

Condiciones físicas de la ruta

-Esta ruta baja por la carretera federal 70 que cruza desde el centro de Jalisco hasta la costa y luego sube costeando la Riviera Nayarit por la 200 y sube por la 15 hasta Mazatlán. Hay una pequeña terracería para llegar a Mexcaltitán.

-Después de Ameca, empieza un tramo de la carretera 70 que es muy sinuoso hasta llegar a Puerto Vallarta. Desde Rincón de Guayabitos a San Blas también es una carretera con muchas curvas, así como para ir al Área Natural Protegida de la Meseta de Cacaxtla al pueblo de San Ignacio en Sinaloa.

-A lo largo de casi todas las carreteras federales de esta ruta hay muchos pueblos y eso implica el cruce de personas, semáforos y topes, hay que manejar con cuidado.

-En el tramo de la carretera federal 70 que cruza la Sierra Madre del Sur desde Atenguillo hasta Puerto Vallarta, hay deslaves en verano, se recomienda manejar con precaución.

-Se recomienda manejar de día sobre toda la ruta.

-La visita a Tequila toma todo el día si haces el tour completo, hay que considerar en dónde dormir.

Pagos y recargas

-Siempre hay que llevar efectivo, ya que en casi todos los destinos venden artesanías y hay muchos locales para comer en los que solamente aceptan efectivo.

-Se recomienda sacar dinero en Guadalajara antes de entrar a la sierra, así como en Puerto Vallarta y Mazatlán.

-Llevar efectivo para el cruce en lancha a Yelapa y la entrada a las zonas arqueológicas de Las Labradas y Guachimontones.

-Hay que cargar gasolina en Ameca antes de entrar a la Sierra, Puerto Vallarta y San Blas.

Vestimenta y equipo personal

-La primera parte del viaje hasta San Sebastián del Oeste se recomienda llevar una chamarra. Ya en Puerto Vallarta y hasta Mazatlán el clima es perfecto para estar en bermudas, siempre llevar un traje de baño listo.

-Se recomienda llevar unos binoculares para ver las ballenas durante invierno desde toda la costa y un calzado cómodo para todos los destinos de montaña. Llevar bloqueador solar biodegradable y sombrero.

Consideraciones especiales

-Para llegar a Yelapa hay que tomar una lancha desde Boca de Tomatlán. Para llegar a Mexcaltitán hay que tomar una lancha desde el embarcadero de Batanga.

-En Áreas Naturales Protegidas u otras zonas donde no hay servicios, considerar llevar bebidas o alimentos. Recuerda siempre no dejar basura en ningún lugar.

-Si se visita la Meseta de Cacaxtla, se recomienda contratar a un guía en San Ignacio. De igual manera en Yelapa para los tours a las cascadas más lejanas.

Distancias aproximadas del camino

Ruta principal de Guadalajara a Las Labradas -> 1,043 km

Guadalajara - Tequila -> 69 km

Tequila - Talpa de Allende -> 196 km

Talpa de Allende - San Sebastián del Oeste -> 77 km

San Sebastián del Oeste - Puerto Vallarta -> 67 km

Puerto Vallarta - Sayulita -> 42 km

Sayulita - San Blas -> 120 km

San Blas - Mexcaltitán -> 118 km

Mexcaltitán - Mazatlán -> 253 km

Mazatlán - Las Labradas -> 62 km

* Usa GPS para medir distancias y tiempos aproximados en tu camino.

Más experiencias únicas sobre la ruta

¿Sabías que...

- Yelapa está tan escondido que era uno de los lugares favoritos de Bob Dylan para escaparse de la fama.
- Mazatlán cuenta con uno de los malecones más grandes del mundo con una longitud de 21 kilómetros. En esta ciudad también nació Pedro Infante, quien tiene uno de los monumentos más visitados en el malecón.
- Seis microdestinos de la Riviera Nayarit —Nuevo Vallarta, Flamingos, Bucerías, La Cruz de Huanacastle, Destiladeras y Punta de Mita— están localizados alrededor de la Bahía de Banderas, considerada la bahía natural más grande de México, con 42 kilómetros de extensión.

Para el antojo

- El restaurante Tintoque en Vallarta es una gran opción para ir a comer o cenar. Tienen un menú creativo que va cambiando dependiendo los ingredientes de temporada.

Naturaleza

- Cerca de Talpa de Allende está uno de los bosques más hermosos en su tipo del mundo y es conocido como “El Bosque de Maple” con 56 mil hectáreas de bosques de pino, encino, roble, helechos y árboles de maple.

Cultura

- En Guadalajara está el Museo Globo para los niños, el Museo de arte Raúl Anguiano y el Museo de las Artes Populares de Jalisco; en Zapopan, el Museo Etnográfico Huichol; en Vallarta, el Museo Arqueológico del Cuale; en Nayarit, el Museo del Origen (Mexcaltitán), y en Sinaloa, el Museo de las Conchas en Mazatlán.
- Cerca de Rincón de Guayabitos está el Centro de Ceremonias la Pila Del Rey, vale la pena pasar a conocer y echarse un clavado en el río.
- En Jalisco destacan la cerámica y vidrio soplado de Tonalá y Tlaquepaque, los bordados huicholes, los jorongos de Talpa, y en Nayarit el arte wixárika.

Más recomendaciones de FEMATUR

- A 20 min de Mazatlán queda El Quelite, donde El Mesón de los Laureanos es un gran restaurante para comer. elmesondeloslaureanos.com, tel. 669 965 4194
- En la zona arqueológica de Las Labradas, contacta a Joel Sánchez, tel. 667 996 8450
- En San Ignacio, cerca de Las Labradas, vale la pena ir al Comedor Comunitario Casa Corona, en la comunidad Chicayota con cocineras tradicionales del estado. Contacto: 696 11 01056 / 696 10 41144
- Cenaduría Chayito, cenaduriachayito.com 669-982-6723 y 669-913-2815
- En el camino a Mazatlán está el pueblo mágico El Rosario, vale la pena pararse a conocer y comer algo rico.
- Nayarit Adventures para tours de aventura. Contacto: René Jaime Negrete Robles, tel. 311 103 2549, gerencia@nayaritadventures.com, nayaritadventures.com
- Para un mariachi en Guadalajara, contacta a Aranza Zavala en Mariachi Mujer Latina en su Facebook [facebook.com/MariachiMujerLatina/](https://www.facebook.com/MariachiMujerLatina/) o al 33 3609 6217
- Para una artesanía huichol de Nayarit, contacta a Rogelio Benítez. Contacto vía Facebook [facebook.com/roger.beniteztorres](https://www.facebook.com/roger.beniteztorres)
- Para el tour en lancha en Mazatlán, contacto a Gustavo Franco en Tours Mazatlán vía Facebook [facebook.com/IslaDeLaPiedr/?locale2=es_LA](https://www.facebook.com/IslaDeLaPiedr/?locale2=es_LA) o al 669 152 5822

Links de interés

visitjalisco.com.mx
guadalajaramidestino.com
nayaritenamora.mx
turismo.sinaloa.gob.mx
es.gomazatlan.com/es
MZTourist App



Información relevante para un viaje seguro

Información clave

Medidas sanitarias Covid-19

Protocolos de limpieza

Números de emergencia nacionales

Números de emergencia locales

Cuentas oficiales de autoridades locales

Jalisco	Nayarit	Sinaloa
<p>coronavirus.jalisco.gob.mx coronavirus.jalisco.gob.mx/descargables/ Teléfono de orientación Covid-19: 3338233220</p>	<p>covid19.nayarit.gob.mx Teléfono de orientación Covid-19: 3112140927</p>	<p>covid.sinaloa.gob.mx Teléfono de orientación Covid-19: 6677130063</p>
<p>Conoce el protocolo de limpieza y desinfección de Airbnb y las recomendaciones del Instituto Cloralex para tu viaje: casasegurabyairbnb.com</p>		
<p>Emergencias: 911 Guardia Nacional: 088 Ángeles Verdes (atención y auxilio al turista): 078 CAPUFE: 074</p>		
<p>Cruz Roja: (33) 3614 1269 Seguridad Pública: (33) 3668 7900 Bomberos: (33) 3675 3060 Protección Civil: (33) 3675 3060</p>	<p>Cruz Roja: (311) 214 6635 Seguridad Pública: (311) 214 6168 Bomberos: (311) 213 1607 Protección Civil: (311) 1330 381 y 1330 369</p>	<p>Cruz Roja: (667) 712 5868 Seguridad Pública: (667) 758 7400 Bomberos: (667) 712 4566 Protección Civil: (667) 758 7411</p>
<p>Gobierno del Estado facebook.com/GobiernoJalisco/ twitter.com/GobiernoJalisco Secretaría de Salud facebook.com/SaludJalisco twitter.com/saludjalisco Protección Civil facebook.com/PCJalisco19 twitter.com/PCJalisco Secretaría de Turismo facebook.com/SecretariaTurismoJalisco twitter.com/Secturjal</p>	<p>Gobierno del Estado facebook.com/GobNay twitter.com/NayaritGobierno Secretaría de Salud facebook.com/SaludNay Protección Civil facebook.com/proteccioncivilnay twitter.com/Sinaprocn Secretaría de Turismo facebook.com/SECTURNAY twitter.com/SecturNayarit</p>	<p>Gobierno del Estado facebook.com/sinaloagobmx twitter.com/sinaloagobmx Secretaría de Salud facebook.com/saludsinaloagob twitter.com/saludsinaloagob Protección Civil facebook.com/pcsinaloa twitter.com/PC_Sinaloa Secretaría de Turismo facebook.com/SecturDeSinaloa/ twitter.com/sinaloa_sectur</p>

