



Jalisco de Mi Alma México por Tierra



Jalisco de Mi Alma

Las diversas expresiones culturales que se encuentran en Jalisco, riquezas naturales, delicias gastronómicas, sus historias y su gente, llenan de motivos tu camino para explorar cada rincón de este legendario estado, mientras descubres también distintas partes de ti. Solamente tú puedes elegir entre todos los destinos posibles. Tú decides en qué momento tomar alguna recomendación, investigar más por tu cuenta o dejarte llevar por la azarosa aventura del instinto. Deseamos que conectes contigo y con todo lo que te rodea, viajando de forma segura, corresponsable y sostenible, en armonía con las comunidades y la biodiversidad. Elige los productos y servicios que te ofrecen las personas locales, deja que sus rostros le den vida a tu ruta. Disfruta todo lo que Jalisco y su gente tienen para ti.

Con cariño,

La Comunidad Jalisciense de Anfitriones de Airbnb y el Gobierno del Estado de Jalisco.

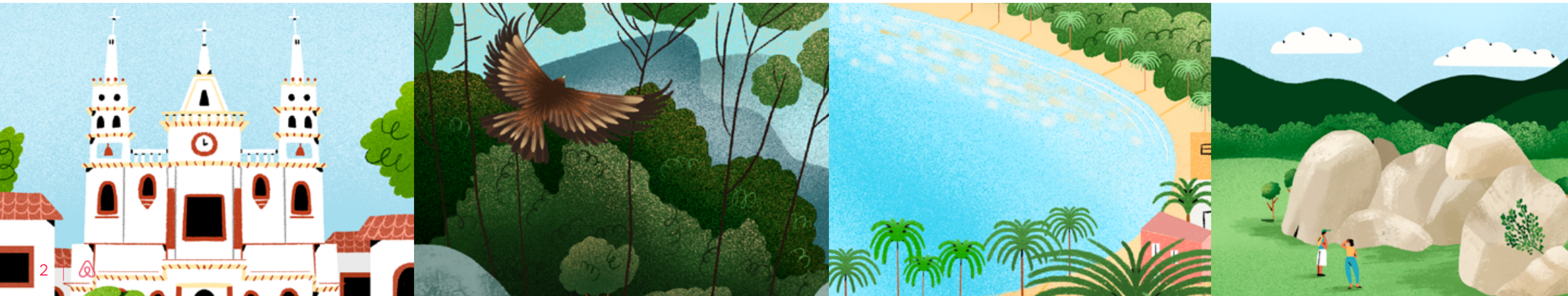

Jalisco de Mi Alma

Todo lo que sobra de la mente se va y el alma fluye libre recorriendo los rincones de Jalisco. Saliendo de “La Perla de Occidente”, a través de cuatro rutas por bosques, selvas, playas, lagunas, montañas y comunidades con tradiciones mexicanísimas, podrás conectar con la naturaleza, con otros corazones y contigo.

ÍNDICE

2	Prólogo sobre “Jalisco de Mi Alma”
4	Croquis de las rutas
5-15	Destinos de las rutas
16-17	Rostros que dan vida a las rutas
19	Pueblos Mágicos de las rutas
21	Planea tu viaje: recomendaciones para el camino
22	Más experiencias únicas sobre las rutas
23	Información relevante para un viaje seguro
24	Súmame a la campaña y reactivemos juntos el turismo en Jalisco
25	Descubre otras rutas



NAYARIT

ZAC

AGS

Ojuelos

Lagos de Moreno

San Juan de los Lagos
Jalostotitlán

Tepatitlán de Morelos

GUANAJUATO

Guadalajara

Tequila

San Sebastián del Oeste

Puerto Vallarta

Guachimontones

Mascota

Tonalá

San Pedro Tlaquepaque

Boca de Tomatlán

Yelapa

El Tuito

Ameca

Ajijic

Chapala

Talpa de Allende

Tapalpa

Mazamitla

JALISCO

Nevado de Colima

Chamela

Comala

MICHOACÁN

Barra de Navidad

Manzanillo

COLIMA

Destinos de las rutas

Guadalajara

Es reconocida como la capital sentimental de importantes símbolos que representan la mexicanidad en el mundo. La charrería, el tequila, el mariachi y la gastronomía son parte de esa experiencia muy mexicana. Mezcla arquitectura antigua y modernos edificios; templos religiosos y una vibrante vida nocturna; arte trascendental milenario y arte digital que le ha valido ser parte de la Red de Ciudades Creativas de la UNESCO. Hay que visitar en el Centro Histórico el Hospicio Cabañas, un instituto cultural que es Patrimonio de la Humanidad, y ver los murales de José Clemente Orozco. Son sobradas las opciones para explorar los sabores culturales de Guadalajara. De aquí parten las rutas sugeridas para que elijas tus destinos.



Ruta 1 | a la Sierra del Tigre

Significa “sobre las lomas de barro” en náhuatl. Aunque conserva sus aires de pueblo, es parte de la zona metropolitana de la ciudad de Guadalajara. Su tradición alfarera con arcillas y su escultura en bronce han sido por siglos el semillero de grandes maestros y maestras artesanas. También se le considera la meca del mariachi y un sitio de calles serenas que te invitan a pasar más de una noche en sus hoteles boutique, casonas coloniales y otros alojamientos de anfitriones de Airbnb. Hay que ir a visitar los talleres de artesanías, el Andador Independencia, El Parián y el Jardín Hidalgo. Las fiestas de San Pedro Tlaquepaque suelen ser del 12 de junio al 12 de julio, cuando techan las calles con papel maché, todo un espectáculo visual.

San Pedro Tlaquepaque | Pueblo Mágico

Chapala

Paseo obligado para quienes buscan disfrutar la belleza del Lago de Chapala. Sobre su malecón bordeado por palmeras y puestos de nieves de garrafa, verás parejas y familias disfrutando las vistas y el buen clima. Un paseo en lancha, en kayak, disfrutar la arquitectura pueblerina, spas, bares, golf, gastronomía tradicional, todo es parte de la oferta de este bello destino.

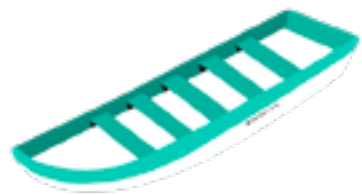



Ajijic | Pueblo Mágico

Se encuentra a casi una hora de Guadalajara por carretera, lo que lo convierte en un gran lugar de descanso para el fin de semana. Tu oportunidad para desconectarte del ritmo citadino, sin perder comodidades, ya que su arquitectura colonial aloja servicios turísticos de calidad. Una de las características más vistosas de Ajijic son sus fachadas pintadas con colores vivos, que te acompañarán mientras recorres las calles empedradas en busca de artesanías y opciones para comer. A un lado del templo de San Andrés hay un mural muy singular de Efraín González con calaveras, quizás puedas encontrar tu nombre escrito en alguna de ellas. Si te gusta caminar entre vida silvestre, El Tépalo te ofrece senderos y cascadas, además de vistas al Lago de Chapala.



Jocotepec

Después de pedalear por la ciclopista del malecón, el hambre desaparece con una de las birrias más populares de la región, en restaurantes como El Tartamudo. De postre, una nieve de garrafa hecha con frutos rojos cultivados en el pueblo; su nombre propio describe una larga tradición agraria, significa “cerro de las frutas agrias”. Frente al kiosco de la plaza principal está el Puerco Gordo, una piedra que se cree campana, es tradición hacerla sonar cuando visitas Jocotepec.

La Manzanilla de la Paz

Pueblo serrano rodeado de bosques, presas y flores. Abundan los tejocotes. Desde el mirador del cerro Pelón, se obtiene una buena vista, también es posible senderear en el cerro La Pitahaya. En la plaza principal se encuentra el templo de San Miguel Arcángel. La Virgen de la Laja es visible en una piedra que es resguardada en una capilla con su nombre.





¿Te gustaría pasar un fin de semana en el bosque, frente al fuego de la chimenea, mientras te tomas un cafecito en compañía de tus seres queridos? Entonces Mazamitla es la opción. Ubicado en el corazón de la Sierra del Tigre, aquí podrás disfrutar la tranquilidad que brinda la naturaleza, escuchar el sonido del viento, de las aves, desconectarte de la rutina para conectar tus sentidos. Cuando sientas el impulso de moverte, puedes practicar senderismo, rapel, andar por puentes colgantes, tirolesas, en bici de montaña, cuatrimoto y cabalgar hacia la cascada El Salto. Paseando entre las casas blancas con detalles rojos y tejas, puedes encontrar dónde te sirvan “bote”, una sopa con carnes y vegetales, que en lugar de agua se hace con pulque.

Mazamitla | Pueblo Mágico

Ruta 2 | a Costalegre

Tonalá

Si hubiera algún concurso para buscar la capital de las artesanías en México, seguramente Tonalá estaría disputando alguno de los primeros lugares. Este municipio, ubicado en la zona metropolitana de Guadalajara, se ha moldeado en los hornos alfareros y el barro de sus tierras que lo han llevado a la fama internacional. También se trabaja el hierro forjado, vidrio soplado, papel maché, madera, cobre, yeso y cerámica, de esta última hay un museo completamente dedicado a la técnica, agrégalo a tu itinerario. A los alrededores de Tonalá hay varias cascadas y está uno de los accesos a la Barranca de Huentitán.

Zacoalco de Torres

“Capital Mundial del Equival”, con más de 400 familias que los elaboran. Rodeada de presas, bosques y manantiales. El templo de San Francisco de Asís adorna el centro. Por el kiosco puedes disfrutar una refrescante nieve de garrafa. Pregunta por los tacos torteados de doña Rosa, enchilados con mole de puerco, son una delicia local.



Tapalpa | Pueblo Mágico

Se localiza en la parte sur del estado, como a dos horas de Guadalajara, en la región Lagunas. Su fama se ha incrementado por la diversidad de actividades ecoturísticas y la tranquilidad que se siente en sus calles, sus zonas boscosas y por los misterios que encierra su Valle de los Enigmas, donde descansan unas rocas gigantes de origen desconocido. Seas o no una persona apasionada de la aventura, este destino tiene tanto encanto que te cautivará. De noche, es común en su centro encontrarte con muchos puestos de comida que te ofrecen desde postres con requesón, hasta tamales de acelga acompañados con queso y crema. Para llevarte a casa hay canastas de hoja de pino, lámparas, muebles de madera, arte de floripintura, piezas de barro, jorongos y otras prendas de lana tejidas a mano. A media hora del pueblo está la caída de agua más alta del estado, el Salto del Nogal.

Sayula

La Casa de la Cultura Juan Rulfo lleva su nombre en honor al escritor realista mágico que nació en esta ciudad de la región Lagos; dentro están el Museo Arqueológico y el Museo de Metalistería donde podrás enterarte de por qué son tan reconocidos en el mundo los Cuchillos Ojeda. También la cajeta es famosa, en la fábrica de Cajetas Lugo puedes ver cómo la elaboran con un recorrido. La Laguna de Sayula es un sitio importante para que en el cielo sigan volando las aves. Las piezas del Museo de Arte Sacro transmiten su mensaje a quienes quieran verlos. Son notorias las diferencias de arquitectura entre el templo antiguo y el templo nuevo, como distintas las maneras en que cada visitante explora sus adentros.

Ciudad Guzmán

Aquí nacieron Consuelito Velázquez, compositora y cantante de “Bésame mucho”; el muralista José Clemente Orozco; y el escritor Juan José Arreola. Algo de sus genios continúa flotando en el aire. Su Centro Histórico tiene varias capillas y templos para recorrer, además de un kiosco con una réplica del “Hombre de fuego” de José Clemente Orozco. Se hacen caminatas hacia la Laguna de Zapotlán y al Parque Ecológico Las Peñas, que tiene asadores y lugares para acampar.

Nevado de Colima

Es el punto referencial más destacado del sur de Jalisco. En los meses de diciembre, enero y febrero, época en la cual su picacho suele tener nieve, es el principal atractivo para los visitantes nacionales y extranjeros, quienes encuentran un fascinante paisaje compuesto por una exuberante y peculiar flora y fauna, además de vistas panorámicas incomparables. La montaña es ideal para practicar ecoturismo y deportes de aventura. El Parque Nacional Nevado de Colima también abarca al Volcán de Colima o “Volcán de Fuego”, ubicado en el estado vecino que lleva su nombre y que aún se encuentra activo.



En una banca blanca del Jardín Principal, hay un hombre inmóvil viendo a la gente pasar, como si fueran fantasmas. Se trata de Juan Rulfo convertido en estatua, condenado a presenciar la rica vida del pueblo sin poder participar, por haber situado en Comala una especie de purgatorio al escribir su novela Pedro Páramo, una de las obras más relevantes de la literatura mundial. Las fachadas blancas de las casas resplandecen cuando caminas por las calles empedradas. En los restaurantes-bares de Los Portales, el tiempo se detiene con una Colimita en la mano o con un ponche de sabor. La realidad y la magia se fusionan en Comala.

Comala (Colima) | Pueblo Mágico

Manzanillo (Colima)

Llegando a la costa del Pacífico se encuentra este puerto de clase mundial, que se extiende a lo largo de dos bahías divididas por la Península de Santiago. Las playas de Manzanillo y sus alrededores son muy características, ya que sus arenas brillan en tonos negros y dorados gracias a los minerales del Volcán de Colima. Puedes comer con vista al mar en el Puerto Las Hadas y animarte a esquiar. En el Malecón Espíritu Santo se encuentra la escultura del Pez Vela, de 25 metros, un gigante trofeo por ser considerada la “Capital Mundial del Pez Vela”. En el Mercado de Artesanías Emiliano Zapata puedes comprar hamacas, figuras de plata y de madera. Entre los manjares que se ofrecen están el pescado zarandeado, la machaca de marlin, el ceviche de Colima, y para endulzar tu paladar, unas buenas cocadas.



Barra de Navidad

Barra de Navidad es la primera bahía de la Costalegre, un corredor turístico con una combinación de playas vírgenes y pintorescos poblados, que se distinguen por sus características geográficas naturales y arquitectónicas originales. Adentrarse a Barra de Navidad es disfrutar a cada instante de un sinfín de emociones, un sitio único que enamora. Tiene una laguna, una marina y muchas opciones de hospedaje con Airbnb. Es ideal para pasar el día en la playa o tomar un paseo en lancha al barco hundido o a los manglares.



Del otro lado de la Bahía de Navidad se encuentra este otro pueblo de pescadores genial para relajarse y gozar de la playa, donde hay muchos restaurantes con música en vivo y puedes ver a los skimboarders dando un espectáculo. En el restaurante Brody's venden todo tipo de ceviches y mariscos, además de taco gobernador frito. Hay paseos en lancha para ver ballenas grises en temporada de invierno, y en cualquier época, para visitar las playas aledañas como El Tamarindo.

Melaque

Cuastecomates

La primera playa incluyente de México, con instalaciones, calles y servicios adecuados para que personas con dificultades motrices y adultos mayores gocen sin obstáculos la tranquilidad de sus olas. Hay señalamientos podotáctiles para quienes en lugar de usar los ojos ven con el alma y otros sentidos. Las aguas son bajas en buen tramo del mar y hay vehículos especiales para quienes quieran sentir la espuma acariciando su piel.

La Manzanilla

Pequeña bahía sombreada por la selva. Algo que distingue a esta playa es que tiene muchos cocodrilos, algunos alcanzan los 5 metros y con frecuencia se les ve paseando tranquilos. Un cocodrilario se encarga de protegerlos. Se recomienda pedir el ceviche especial de Lola en el restaurante Cato. Hay muchas opciones de hoteles y hospedajes de anfitriones de Airbnb, para pasar la noche y disfrutar el amanecer.



Chamela

En esta exquisita playa con puertas al mar abierto, arena suave y un paisaje de ensueño, se realizan distintas actividades como deportes acuáticos y excitantes exploraciones a su conjunto de islas, donde se puede disfrutar del buceo, natación y snorkel. Cerca está Punta Pérula, un pueblo de pescadores y una bella marina natural con playa de fina y dorada arena, que ofrece un apacible oleaje, lugar donde se obtiene la mayor parte del pescado y marisco que se consume en Costalegre, por lo que en sus restaurantes de rústicas palapas se pueden disfrutar productos recién salidos del mar, como un huachinango zarandeado a las brasas, con unas gotitas de limón.



El Tuito

Cabecera municipal y puerta de entrada a Cabo Corrientes. Sus colores, aromas e historia lo hacen un buen sitio de descanso. En la plaza principal se puede apreciar el jardín con su templo, rodeado de palmeras y árboles esplendorosos, como el árbol María. Las ruinas de la Ex Hacienda San José son otro atractivo, que data de 1875. Cercanos a la cabecera podrás encontrar petroglifos, el parque de Las Juntas y Los Veranos, y visitar el jardín botánico. Quesos, panes y raicilla darán gusto a tu paladar después de dar un paseo a caballo por la selva.

Yelapa

Algún habitante te recibirá con la tranquila mirada de alguien que no ve muchas pantallas, ahí se cena con velas. Es una caleta de grandes dimensiones donde desemboca el río Tuito, una mágica playa tranquila, perfecta para nadar o realizar diferentes actividades acuáticas y de aventura. No te puedes perder los famosos pays. Se puede llegar a Yelapa por Boca de Tomatlán, trasladándose desde ahí en lancha por 30 minutos. Hay muchas opciones de Airbnb con una vista hermosa, restaurantes, algo de vida nocturna. Puedes tomar un paseo en lancha para descubrir playas vírgenes o contratar un guía para visitar cascadas y explorar la selva. ¿Podrás distinguir entre el rugido de un puma y el de un jaguar?

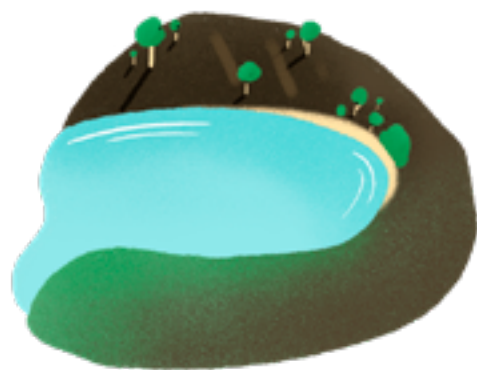

Ruta 3 | a Costa-Sierra Occidental

Amatitán

Recorre las calles antiguas y angostos callejones. Visita una de las fábricas de tequila más longevas que hay, muestra de la tradición que perdura en el pueblo al ser uno de los productores más importantes del estado. Ilústrate en el Museo de las Tabernas, que reivindica la cultura detrás del buen tomar. Ve a la Hacienda El 20 para iniciar una cabalgata entre paisajes agaveros. Pasa por El Güero para tomar un cantarito, esa delicia de jugos cítricos, refresco de toronja, tequila y una pizca de sal; también sirven alimentos para acompañar. Come en una hacienda, como en Ruinas Chimulco, y adéntrate a las grutas.

Tequila | Pueblo Mágico

Pueblo con denominación de origen para destilar y vender la legendaria bebida. Es muy disfrutable pasear por las calles escuchando música y probar los famosos cantaritos. Puedes ir a las distintas casas tequileras para ver sus procesos y degustar sus variedades, con moderación por supuesto. Está la opción de irse en el tren José Cuervo Express, que va de Guadalajara a Tequila y viceversa. Al atardecer, los campos de agave azul reciben las últimas gotas del sol y se tiñen de dorado.

Magdalena

Conocida como la “Tierra del Ópalo”, en la región Valles, es parte de la Ruta del Tequila. Se trabajan mucho el ópalo y la obsidiana debido a las minas cercanas. Visita las joyerías de la calle principal, donde puedes ver todo el proceso artesanal. El templo del Señor de los Milagros, con su fachada barroca de cantera, se encuentra en la plaza principal. La birria es el platillo más famoso de Magdalena, puedes disfrutarlo en la birriería El Tigre, donde don Melacio Padilla ha procurado que siga perfeccionándose por generaciones.

Guachimontones

¿Alguna vez has tenido en frente una pirámide circular? No se sabe si adentro descansa algún espíritu o si su forma tiene conexión con los movimientos planetarios. Es uno de los asentamientos teuchitlanes más antiguos de Mesoamérica. El pueblo más cercano es Teuchitlán.



Teuchitlán

“El lugar del dios viejo”, al centro de Jalisco, en las faldas del volcán de Tequila, donde se practicaba la técnica de las chinampas a través de canales y lagos. El nacimiento del río Teuchitlán se encuentra en el balneario El Rincón y une a más de 45 ojos de agua. En el río todavía se pueden ver nutrias y tortugas. La zona restaurantera está en la ribera de la presa La Vega, donde se preparan ancas de rana con varias preparaciones. El Museo de la Arqueología de Guachimontones tiene más de 100 piezas arqueológicas de los teuchitlanes. Si vas hacia la sierra, puedes pasar a conocer el pueblo de Ameca, cargar gasolina y tener una buena comida antes de seguir tu camino.



Talpa de Allende | Pueblo Mágico

Recorre sus calles empedradas, conoce la Basílica de Nuestra Señora del Rosario de Talpa y adéntrate en el bosque de maples para descubrir senderos que te quitarán el aliento. Cualquiera se engolosina con los dulces de guayaba. Cinturones, monturas, huaraches, objetos hechos con chilte como canastas, cazuelas, cántaros, jarros y ollas, querrán irse contigo.

Mascota | Pueblo Mágico

Rodeado de bosques siempre verdes, es también llamado “La Esmeralda de la Sierra”. Si te gusta la aventura y tienes buena condición, hay un trek de 3 días que no te puedes perder. En el Templo Inconcluso de la Preciosa Sangre se han presentado conciertos y obras de teatro, siendo un escenario espectacular. No te puedes ir sin probar la raicilla que se hace aquí desde el siglo XVI.



San Sebastián del Oeste | Pueblo Mágico

Antiguo pueblo minero de blancas paredes y tejas, a orillas de la Sierra Madre Occidental, bien cerquita de las nubes. Si eres muy extremo, puedes andar en bici por las montañas que lo rodean o tranquilamente admirarlas desde tu ventana tomando un chocolate con raicilla. En la Quinta Mary cosechan café de altura orgánico. Al atardecer puedes subir el cerro de La Bufa, con suerte podrás ver hasta la costa. Si te gusta el senderismo, también hay unos caminos que llevan a Mascota. Las fiestas navideñas son muy vistosas y el fin de semana cercano al 20 de enero es la Fiesta de San Sebastián.

Puerto Vallarta

La calidez del ambiente se siente también en su gente. Los sabores variados del mar encantan a lenguas diversas. Hasta en las fiestas más prendidas se siente la paz del Pacífico. Muy cerca la selva mantiene su vasta vida en la Sierra Madre Occidental, donde además hay ríos y cascadas. Hay que recorrer el Centro Histórico y caminar en el malecón hasta elegir alguno de los muchos bares y restaurantes. Puedes ir a las playas de la zona sur, que están rodeadas de naturaleza y practicar algo de ecoturismo, o a las playas de la zona norte, donde puedes jugar golf. También puedes ir en lancha al avistamiento de la ballena gris, que migra desde el norte para aparearse en invierno.



Ruta 4 | a Los Altos

Tepatitlán de Morelos

Tepatitlán es la entrada a Los Altos de Jalisco, su nombre viene del náhuatl “lugar del cuchillo sagrado”. La gente es muy amable y trabajadora, y es un lugar lleno de tradiciones y delicias gastronómicas, como las carnitas, que se pueden degustar en el restaurante Jáuregui o en el mercado, donde también hay gorditas con queso de Santa María del Valle y unos ricos pozoles. En el centro están la parroquia de San Francisco y el Museo Municipal de Tepatitlán, donde se puede aprender sobre distintos momentos de su historia, como la guerra Cristera.

San Miguel El Alto

Ciudad colonial que se encuentra en la región Altos Sur. Sus plazas, jardines, portales y edificios de cantera rosa extraída de la misma región lo hacen Zona de Monumentos Históricos. En septiembre se celebran las fiestas patronales con carreras de caballos, bailes populares, serenatas, fuegos artificiales y la famosa elección de la reina. Vale la pena visitar el panteón municipal, donde pueden verse las obras de los maestros canteros de la ciudad. A sólo unos kilómetros se encuentra una caída de agua de más de 200 metros que es un espectáculo para la vista, se trata del Salto del Gavilán. También se puede practicar senderismo en los cerros El Caracol y Cristo Rey.



Jalostotitlán

“El Corazón de Los Altos” es parte de la Ruta de la Fe, que pasa por el templo de Santo Toribio y otras parroquias. Hay que buscar a don Zacarías en la plaza para degustar un rico coctel de camarón. La zona arqueológica queda a unos 15 minutos del pueblo, antes fue un asentamiento otomí. Entre las artesanías del lugar, se hacen acabados de incrustación de madera que adornan cajas, baúles y todo tipo de diseños en mobiliario.

San Juan de Los Lagos

Millones de personas llegan cada año para visitar la Catedral Basílica de Nuestra Señora de San Juan de los Lagos. Juan Pablo II fue uno de los creyentes que vio a bien presentarse en el pueblo y rezar con la comunidad. A este lugar se le atribuye un milagro público ocurrido hace varios siglos, por el que una niña que tuvo un accidente de circo volvió a la vida.



Lagos de Moreno | Pueblo Mágico

Ágiles caballos y jinetes charros nacen aquí. La historia se sigue escribiendo en su Centro Histórico, Patrimonio de la Humanidad por la UNESCO. Los quesos y dulces típicos de esta cuenca lechera, serán una prueba difícil si quieres resistir la gula. El mercado municipal es el lugar ideal para probar los tacos de lechón, que son el platillo estrella, en especial en el puesto de “Chava Tacos”. En el mercado también se puede probar la famosa guacamaya del Bajío con un toque especial. Vale la pena visitar el Museo de Arte Sacro, el Teatro José Rosas Moreno y el Ex Convento de las Capuchinas.

Ojuelos

En el mero corazón de México, entre Jalisco, Aguascalientes, Guanajuato y Zacatecas, queda este pueblo que tiene muchas joyas arquitectónicas, como el Palacio Municipal, la Hacienda de Ojuelos con sus característicos arcos y El Parián. En el restaurante El Gordo preparan muy buen chamorro y unas carnitas con manteca precalentada para darles más textura y sabor. En Ojuelos se tejen jorongos, gabanes, tapetes, sarapes y muchas piezas de lana. Cada vez que te pongas una de estas prendas, recordarás todo lo que viviste en tu viaje, dando calor a tu cuerpo y a tu corazón.

Rostros que dan vida a las rutas



Helena Guerrero

Madre, pescadora y cocinera. Creció recorriendo la costa Jalisciense. Desde muy pequeña pescó con cordel y a los 17 años se unió a una embarcación, cocinando con gran sazón. Ahora tiene un restaurante a orillas del mar en Boca de Tomatlán, su pueblo natal.

Martín Montenegro

Intérprete de saxofón tenor. Desde 1993 hace jazz latino. Se presenta en el club de playa Cuates y Cuetes, en Puerto Vallarta.



Jesús Mora

Con Entre Charros, el proyecto de turismo sostenible que dirige Jesús, ofrece experiencias en pleno Centro Histórico de Guadalajara y cabalgatas en campos. Grupos pequeños de familias y seres queridos viven en carne propia lo que es la charrería.

Liz

“Soy arquitecta, orgullosamente tapatía, siempre me ha gustado sentir la libertad de plasmar y transmitir a otras personas la cultura mexicana, a través de la experiencia de Diseña Tu Alebrije” - Anfitriona de Airbnb en Guadalajara, Jalisco.



Familia Bernabé

Galería Bernabé es un taller artesanal familiar en Tonalá, dedicado a realizar lujosas vajillas, nacimientos, platones, figuras, tinas y otras piezas de barro, con técnicas como el petatillo, que genera líneas milimétricas entrecruzadas parecidas al tejido de un petate. Don José Bernabé enseñó a sus 10 hijos la importancia de la concentración, la paciencia y el amor por la tradición del barro, rescatando técnicas y dibujos clásicos. En sus creaciones han comido Juan Pablo II, Barack Obama y muchas otras personalidades.

Luis Cortez

Es uno de los maestros artesanos más prolíficos y vigentes del municipio de Tonalá, una clara representación de la continuidad y reinención de esta tradición. Su talento en la decoración y acabado lo han convertido en un referente del barro bruñido. Cada una de sus piezas muestran un nivel de detalle que sólo se adquiere con la experiencia e intención de superarse. No por nada ha recibido varios premios a su trabajo.

José M. Zambrano

Artesano de papel maché en Tlaquepaque, viene de un legado de 3 generaciones, siendo inspirado por sus abuelos maternos, que fueron de los fundadores de la Feria de Todos los Santos con una tradición de más de 85 años.

Familia Ojeda

Empresa familiar con varias generaciones de herreros, que han perfeccionado el arte de la fabricación de cuchillos finos. Su maestría es tal, que su historia es exhibida en el Museo de Metalistería de Sayula y gozan de fama internacional.

Verónica Plascencia

Telares Los Reyes es un taller familiar fundado hace aproximadamente 48 años por Isidro Reyes y Virginia Plascencia, al principio ayudados por sus 8 hijos. Elaboran productos para el hogar como mantelería, colchas y ropa para dama, con telas hechas en telares de pedal.



Pueblos Mágicos de las rutas

En estas rutas visitamos todos los Pueblos Mágicos que hay en el estado de Jalisco y que representan 9 de los 132 que hay en México.

Jalisco	Sitios de Interés
<ul style="list-style-type: none">-Ajijic-Lagos de Moreno-Mascota-Mazamitla-Tlaquepaque-San Sebastián del Oeste-Talpa de Allende-Tapalpa-Tequila	<ul style="list-style-type: none">- Lista de los 132 Pueblos Mágicos- Pueblos Mágicos Oficial- Asociación Nacional de Pueblos Mágicos <p>  </p> <ul style="list-style-type: none">- Pueblos Mágicos con <i>México Desconocido</i>

Vive la magia del 20 Aniversario de los Pueblos Mágicos de México. Sube a Instagram la foto de tu Pueblo Mágico favorito y etiqueta para ser publicado: [#pueblosmagicosoficial](#) [#pueblosmagicosdemexico](#)

Distancias aproximadas del camino

Ruta 1 de Guadalajara a Mazamitla -> 157 kms

Ruta 2 de Guadalajara a Yelapa -> 776 kms

Ruta 3 de Guadalajara a Puerto Vallarta -> 451 kms

Ruta 4 de Guadalajara a Ojuelos -> 289 kms

* Usa GPS para medir distancias y tiempos aproximados en tu camino.

Planea tu viaje: recomendaciones para el camino

Clima y condiciones geográficas

El estado de Jalisco se sitúa en el occidente de la República Mexicana. Tiene como vecinos a Nayarit, Zacatecas, Aguascalientes, Guanajuato, San Luis Potosí, Michoacán y Colima. Además, una considerable porción de su territorio colinda con el Océano Pacífico.

La biodiversidad es también uno de los principales atractivos de Jalisco, pues dentro de su territorio se encuentran destinos internacionales de playa como Puerto Vallarta, montañas nevadas, zonas semidesérticas, bosques abundantes, selvas de diversos tipos y el Lago de Chapala que es el más grande de México.

Motivos todos ellos suficientes para visitar y conocer Jalisco, que se constituye como la cuarta entidad federativa con mayor población y un polo importante de actividades económicas, comerciales y culturales.

Condiciones físicas de la ruta

Partiendo de la capital de Jalisco, en Guadalajara, hay una buena conexión a los diferentes destinos turísticos que integran la ruta. Se cuenta con autopista federal de cuota y carreteras sin peaje, en general las condiciones físicas son buenas.

Pagos y recargas

La mayoría de los poblados cuentan con cajeros automáticos bancarios y de otras instituciones que apoyan para hacer retiros en efectivo. En cuanto a los establecimientos como hoteles y restaurantes de los destinos turísticos, es posible que acepten pagos con tarjeta, pero se sugiere llevar efectivo para otros gastos en comercios pequeños y centros artesanales que no cuentan con esta modalidad de pago electrónico.

Vestimenta y equipo personal

En general, se goza de un agradable clima en el estado de Jalisco, se sugiere llevar chamarra ligera por el fresco de la noche o amanecer, ropa y calzado cómodo, ya que parte de los atractivos de los destinos de la ruta se realizan a pie, con agradables caminatas y disfrutando de la anfitriónía de la gente del lugar. No olvidar cámara fotográfica, llevar consigo teléfonos de emergencia, protector solar, lentes para el sol, gorra, sombrero, medicinas si así lo requiere el visitante, además de otros artículos indispensables para hacer de su estancia toda una experiencia.

Consideraciones especiales

Contactar antes del viaje a guías turísticos u operadores para tener un óptimo aprovechamiento de tiempo al conocer los lugares emblemáticos y algunos sitios de interés que puedan ser no tan conocidos.

Más experiencias únicas sobre las rutas

¿Sabías que...

- El estado de Jalisco es la cuna de los elementos más emblemáticos que identifican al país, como lo son la bebida espirituosa del tequila, la música más mexicana como el mariachi, el folklore representado en su baile y su colorida vestimenta, y el deporte nacional: la charrería.
- Jalisco cuenta con tres denominaciones de origen: el tequila, el chile de Yahuatl y la otorgada recientemente a la raicilla.
- El estado de Jalisco cuenta con nueve destinos turísticos con la denominación de “Pueblos Mágicos”.

Para el antojo

- Como otras cocinas de México, la gastronomía de Guadalajara es rica y variada, es el resultado de la fusión de varias culturas. Sin duda, alguna vez en tu vida debes probar las tortas ahogadas, el pozole, la birria, la carne en su jugo, las jericallas, el birote salado, el tejuino, entre otras delicias que puedes probar en las diferentes regiones del estado de Jalisco.

Naturaleza

- El patrimonio natural de Jalisco es muy diverso por cada región geográfica, desde la sierra, volcanes, nevados, lagos, ríos, playas y montaña, hacen el escenario perfecto para que la experiencia que vivas sea única y diferente.
- Hay actividades como cabalgatas en Mazamitla y Tapalpa; paseos en lancha y kayaks en el Lago de Chapala; actividades extremas en Puerto Vallarta y Costalegre; paseos y cabalgatas entre agaves en Tequila. Te sugerimos contactar a los operadores turísticos de naturaleza, que te ofrecerán una experiencia de acuerdo a la actividad de tu preferencia. amtavejalisco.org

Cultura

- Jalisco es una tierra donde habitan numerosos grupos culturales con tradiciones, costumbres y formas diversas de entender la vida, algunos de esos rasgos vivos son los que le han dado presencia a nuestra entidad, no sólo en México, sino en el mundo entero.
- Dos de los principales centros artesanales de México se encuentran en la Zona Metropolitana de Guadalajara: Tlaquepaque y Tonalá, donde verás las formas creativas que puede tomar una pieza en manos de maestros artesanos en cualquiera de las técnicas desarrolladas.
- Son Patrimonio de la Humanidad por la UNESCO: el Instituto Cultural Cabañas en Guadalajara; el paisaje de agaves y antiguas instalaciones industriales de Tequila; el Centro Histórico y puente de Lagos de Moreno; y el Mariachi, como Patrimonio Inmaterial de la Humanidad.

Más recomendaciones

- Entre Charros. “El tour será conducido por verdaderos charros en el Lienzo Charro Jalisco, considerada la ‘Catedral de la Charrería’. Conoceremos la historia, los sueños y propósitos de los charros a los que esperamos que te unas y sumes tus habilidades y anhelos. Seguimos con práctica de suertes charras, donde te enseñaremos cómo manejar la soga, cómo arrear un toro, cómo lazarlo y por último cómo guiarlo y cuidarlo” - Jesús, Anfitrión de Airbnb en Guadalajara. [airbnb.mx/experiences/263044](https://www.airbnb.mx/experiences/263044)
- Rincones Mágicos de Guadalajara. “Guadalajara es nuestra ciudad natal, conocemos todos sus rincones secretos, su historia, su cultura y sus leyendas, dame la oportunidad de caminar contigo y contarte todo sobre esta fascinante ciudad. Te mostraremos Guadalajara con todo el amor y la pasión que le tenemos, quedarás enamorado y definitivamente querrás regresar muy pronto” - Luis, Anfitrión de Airbnb en Guadalajara. [airbnb.mx/experiences/448316](https://www.airbnb.mx/experiences/448316)

Links de interés

visitjalisco.com.mx/jalisco
[facebook.com/JaliscoEsMexico](https://www.facebook.com/JaliscoEsMexico)
[instagram.com/jalisco.esmexico](https://www.instagram.com/jalisco.esmexico)

Información relevante para un viaje seguro

Información clave

Jalisco

Colima

Medidas sanitarias Covid-19

coronavirus.jalisco.gob.mx
coronavirus.jalisco.gob.mx/descargables/
Teléfono de orientación Covid-19:
 33 3823 3220

www.saludcolima.gob.mx/coronavirus/
Teléfono de orientación Covid-19:
 800 33 72583

Limpieza y seguridad

Conoce el Protocolo de Limpieza y las acciones de seguridad y protección civil de los anfitriones de Airbnb en nuestro sitio [Mi Airbnb es tu Casa](#).

Números de emergencia nacionales

Emergencias: 911
Guardia Nacional: 088
Ángeles Verdes (atención y auxilio al turista): 078
CAPUFE: 074

Números de emergencia locales

Cruz Roja: (33) 3614 1269
Seguridad Pública: (33) 3668 7900
Bomberos: (33) 3675 3060
Protección Civil: (33) 3675 3060

Cruz Roja: 312 330 8109
Seguridad pública: 312 316 2600
Bomberos: 312 31 258 58
Protección Civil: 312 313 0311

Cuentas oficiales de autoridades locales

Gobierno del Estado
facebook.com/GobiernoJalisco/
twitter.com/GobiernoJalisco
Secretaría de Salud
facebook.com/SaludJalisco
twitter.com/saludjalisco
Protección Civil
facebook.com/PCJalisco19
twitter.com/PCJalisco
Secretaría de Turismo
facebook.com/SecretariaTurismoJalisco
twitter.com/Secturjal

Gobierno del Estado
facebook.com/gobiernocolima
twitter.com/gobiernocolima
Secretaría de Salud
facebook.com/saludcolima
twitter.com/gobiernocolima
Protección Civil
facebook.com/saludcolima
twitter.com/PC_Colima
Secretaría de Turismo
facebook.com/SecturColimaOficial
twitter.com/saludcolima

Súmate a la campaña y reactivemos juntos el turismo en Jalisco



Compártenos lo bonito de Jalisco en tus redes sociales usando los #hashtags:

#JaliscodeMiAlma #MéxicoPorTierra #JaliscoesMéxico #VisitJalisco #Jalisco
#AirbnbMéxico #AirbnbHost #AirbnbJalisco #Traveler #Amazingplaces

¿Te interesa ser Embajador de la campaña en Jalisco? Queremos conocerte, contacta a alejandra.cors@airbnb.com

Descubre otras rutas para explorar **México por Tierra:**



airbnb.com/d/mexicopортиerra

