



Archipiélago de San Andrés, Providencia y Santa Catalina

Colombia por Tierra







Women Empowerment and Innovation Hub

La Pontificia Universidad Javeriana en alianza con Airbnb, crearon el programa Women Empowerment and Innovation Hub (WEIH) para mujeres emprendedoras de San Andrés. El curso tuvo como objetivo fomentar el desarrollo de capacidades de gestión, innovación y emprendimiento, que aborden las necesidades y oportunidades que ellas identificaron como empresarias y así generar ideas que impacten positivamente su proyecto, y que a su vez ese impacto también se vea reflejado en sus familias y en la sociedad. Te invitamos a conocer a cada una de ellas y sus iniciativas.



EcoCulture

EcoCulture es un emprendimiento creado y liderado por mujeres biólogas, ingenieras y zootecnistas, con vasta experiencia en gestión ambiental, desarrollo agropecuario, educación, investigación y gestión de proyectos. ¡Realmente forman un equipo de mujeres superpoderosas!

Su misión es aportar al desarrollo local y la sostenibilidad ambiental a través de la articulación entre el turismo de naturaleza, la agroecología, la educación ambiental y la gestión cultural. A través de su trabajo, fortalecen el sector primario y generan oportunidades para más mujeres y para las comunidades rurales, mediante el desarrollo de experiencias, servicios y productos para los viajeros que visitan la isla.

Con ellas podrás conocer y disfrutar la biodiversidad y la cultura del archipiélago, a través de experiencias en aviturismo, ecoturismo, turismo rural y de inmersión en la naturaleza y la cultura. Como si eso fuera poco, además, un porcentaje de los ingresos son destinados a proyectos sociales y ambientales a través de la Fundación EcoCulture.



**Johanna Patricia
Aguado Álvarez**



**Andrea
Pacheco Garzón**



**Adriana María
Williams Echeverry**

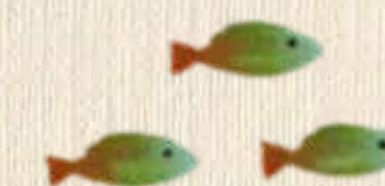

Blue Índigo Foundation

A través de **Blue Índigo Foundation**, María Fernanda y Mariana, tienen como misión fomentar el desarrollo integral y sostenible del Archipiélago, poniendo foco en la recuperación de los ecosistemas marinos y costeros. Su proyecto de bandera es el parque de restauración coralina "Nirvana Reef Garden", que funciona como una plataforma para la recuperación ecosistémica, la investigación, la educación ambiental y el turismo, en San Andrés isla. ¡Aquí podrás observar e involucrarte con acciones de restauración de arrecife!



María Fernanda
Maya Álvarez



Mariana Gnecco

Native Tours

Native Tours, liderado por Emy Steele Bent, es un emprendimiento turístico que invita a los viajeros a experimentar las tradiciones culturales de la isla en espacios rurales. Además de la difusión de la cultura raizal, un objetivo central del proyecto de Emy es descentralizar la economía en San Andrés, fomentando el desarrollo de una nueva actividad en las zonas rurales.

De la mano de guías locales, podrás realizar senderismo, recorrer el imponente bosque tropical de la isla, aprender sobre la jornada del campesino nativo, e incluso llevar una muestra de su cosecha propia como obsequio luego de la experiencia.



Emy Steele Bent



Bite Me Desserts

María Lucía, de **Bite Me Desserts**, se dedica a la repostería artesanal. Con su estilo creativo, donde combina distintas técnicas, colores y texturas, hornea postres miniatura para todos los paladares: galletería, chocolates, tartas y más.

Además, todos los productos se presentan en empaques ecológicos. ¡Puedes disfrutar sin culpa!



María Lucía
Osorio García



Cielo Mar
Guzmán Ortiz

Cielo's Delight

Si eres fan del cheesecake, este es tu lugar en la isla. Cielo Mar, de **Cielo's Delight**, es especialista en ellos y los elabora de forma artesanal. Aquí podrás probar diferentes variedades, como pasión maracuyá, suspiro durazno y selva negra. Además, ¡tienen dulce de frutas 100% natural!



Howarts

Howarts, el emprendimiento de Carla Andrea, es una parada ideal si quieres llevar de regreso a casa un souvenir artesanal, amigable con el medio ambiente y con identidad raizal. Realiza réplicas exactas de los más famosos atractivos turísticos y naturales de la isla, como la Cabeza de Morgan o el Puente de los Enamorados, utilizando materias primas propias del entorno y materiales reciclados.



**Carla Andrea
Howard Palacio**



**Claudia Patricia
Moreno Quintana**

Patri Natural

Patri Natural, es un emprendimiento de cosméticos naturales realizados con plantas cultivadas en la isla como ingrediente principal. Claudia Patricia, la mujer detrás de este emprendimiento, no solo se dedica a la producción artesanal de jabones veganos, mascarillas y otros productos cosméticos, sino que cuida que cada paso de su proceso sea amigable con el medio ambiente y no genere residuos.



Thaylas Bijouterie

Pierinna Kissay, de **Thaylas Bijouterie**, crea accesorios originales con materiales ecológicos y utilizando diferentes técnicas, como el alambriado, y con la posibilidad de personalizarlos según tus preferencias. Además, posee su línea ecológica de accesorios “seaglass”, realizados con vidrio marino. Estos vidrios son recolectados en las playas de la paradisíaca isla de San Andrés luego de que, con el paso de los años, hayan perdido el filo debido al embate de las olas con la arena. Este proceso permite no solo dar una segunda oportunidad a un material noble, sino que permite crear piezas únicas: ningún accesorio es igual al otro.

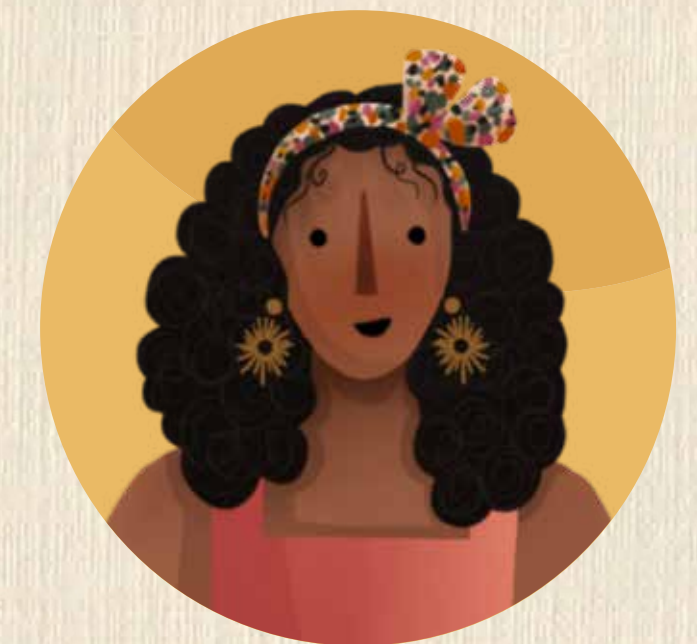

**Pierinna Kissay
Contreras Bent**

Waleja

Wguerddy Alejandra, creó **Waleja**, donde vuelca su habilidad en el tejido, confeccionando trajes de baño, ropa, accesorios y productos de decoración. Se trata de un emprendimiento de moda consciente, donde sus producciones se realizan en pequeña escala, todo es hecho a mano y cada pieza es original. ¡Imagina que algunas piezas requieren hasta 16 horas de trabajo! Realmente se trata de accesorios únicos.

El objetivo de Waleja es brindar oportunidades a otras mujeres de la isla, generalmente al cuidado de sus familias, que aprendan las técnicas de tejido y puedan colaborar con el proyecto trabajando desde sus casas.



Wguerddy Alejandra
Vélez Oviedo

EvaLuna

Si hablamos de compras únicas, hablamos de blanquería con identidad raizal. Andy Candelaria, con su asociación de confecciones **EvaLuna SAI**, se dedica a la venta de piezas para que cada hogar tenga un toque único. Su formación como Técnica profesional en Artesanías y Técnica profesional en Confección, sumado a su experiencia de más de 10 años, resultan en productos de alta calidad y con diseños originales.

Su objetivo es ampliar su negocio para dar espacio a otras mujeres y que puedan dedicarse también al diseño y confección.



Andy Candelaria
Baker Pomare

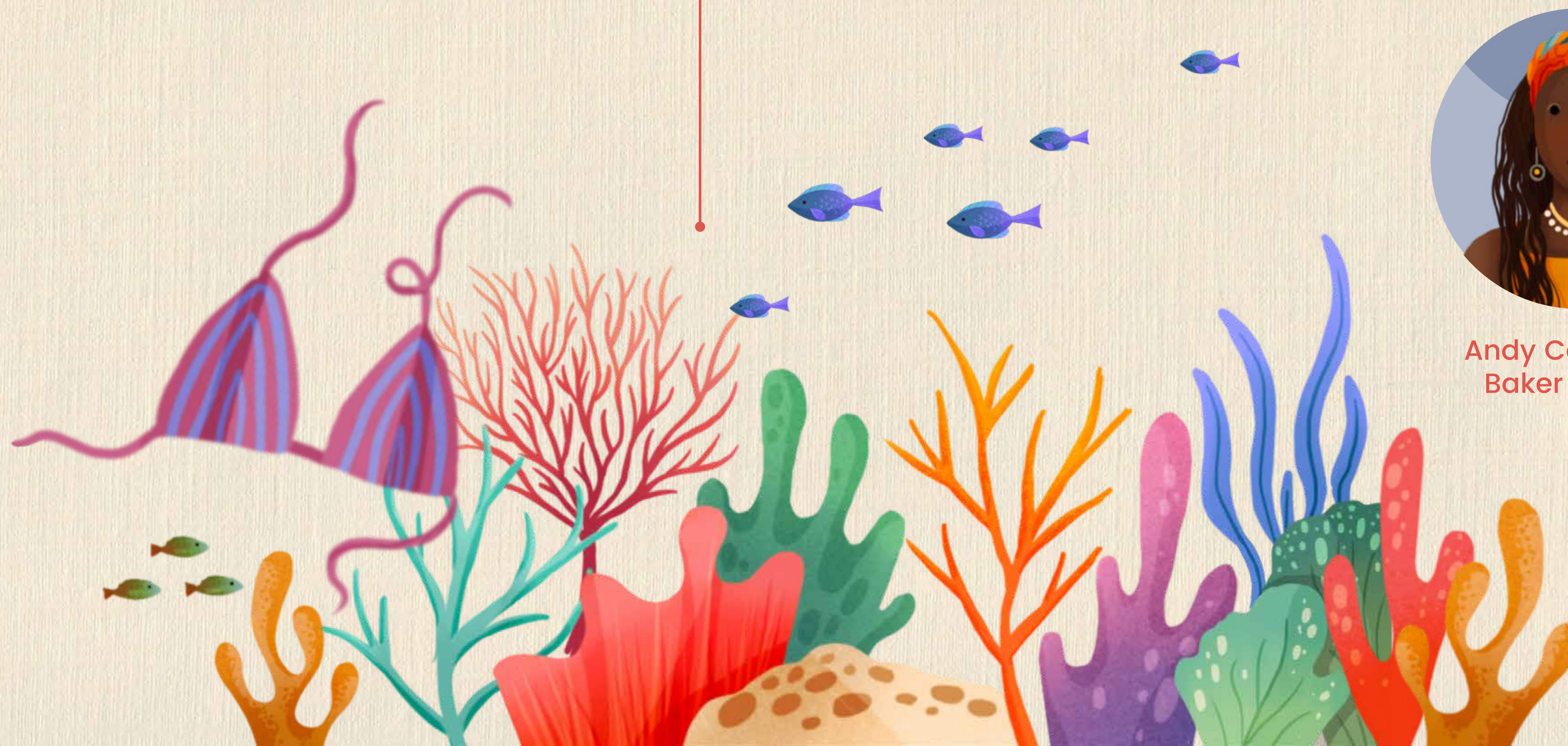

Punto Frío Market The Crazy

Punto Frío Market The Crazy, dirigido por Enain Isabel, es único en su barrio y abastece a sus vecinos con agua y bebidas frías, tanto al por mayor como al detal. Además, forma parte de una cadena de reutilización de plásticos, que artesanos de la isla utilizan como insumo para sus manualidades.



**Enain Isabel
Haydar Sánchez**

Posada Nativa Miss Trinie

Posada Nativa Miss Trinie, fundada en una casa de 1913 y que vio crecer a cinco generaciones de su familia, es un espacio único para hospedarse y realizar una inmersión tanto en la cultura y las costumbres como en la historia de la isla. Esta casa museo, no solo es un espacio de difusión de la cultura raizal a través de su arquitectura y decoración históricas, sino que ofrece platos caseros preparados con ingredientes clásicos como pescado, cangrejo negro, caracoles, jengibre, coco y más, pero siempre el toque original de Nery.



**Nery Durley
Taylor Robinson**

Mariposa Comunicativa

Mariposa comunicativa, el emprendimiento de Argelis Nikeischa, nació en pandemia como producto de la necesidad de dar a conocer su trabajo como comunicadora social. Se trata de un podcast, acompañado de una revista digital, donde se habla de emprendimientos, innovación, cultura y sociedad. ¿Su sueño? Ser una reconocida profesional en su isla de San Andrés y hacer de Mariposa una editorial.

Ya sabes, si quieres conocer más sobre la cultura del archipiélago, no dejes de escuchar Mariposa Comunicativa.



**Argelis Nikeischa
Livingston Martínez**



Ecosistemas relevantes



Arrecifes coralinos

Estas 'selvas del mar' forman uno de los ecosistemas más diversos de la Tierra y se encuentran, generalmente, en aguas tropicales poco profundas. Son el hábitat del 25% de las especies marinas, como peces, moluscos, crustáceos y más. Por su cercanía con las costas, actúan como barrera que protege a los manglares y los pastos marinos frente al mar abierto.

Pastos marinos

Las hojas del pasto marino forman una densa pradera en aguas poco profundas a lo largo de las costas. Es hogar y fuente de alimento de especies marinas como las tortugas. Actúa como barrera que protege los manglares, captura carbono almacenado por los océanos y produce oxígeno.

Manglares

El manglar es un ecosistema clave para la biodiversidad. Son una transición de la tierra al mar y actúan como depósitos de carbono, criadero de peces, y resguardo costero frente a fenómenos ambientales como inundaciones y huracanes.

Bosque seco

También llamado selva seca, es una formación vegetal boscosa y es uno de los ecosistemas estratégicos insulares. Tiene una biodiversidad única de plantas y animales que se han adaptado a condiciones de estrés hídrico, por lo cual presenta altos niveles de endemismo. Es decir, ¡allí viven especies que no se dan en ningún otro tipo de ecosistema! Como si eso fuera poco, presta servicios fundamentales para las comunidades humanas como la regulación hídrica, la retención de suelos, y la captura de carbono que regula el clima y la disponibilidad de agua y nutrientes.

Litoral rocoso

Es el ambiente costero conformado por rocas en la costa, que separa el mar de la tierra. Se lo considera más una extensión del ambiente marino, dado que la gran mayoría de los organismos que se encuentran en este ecosistema están relacionados con ese ambiente. Estas formaciones rocosas compactas presentan una pendiente muy marcada, razón por la cual caen directamente al mar, formando costas altas.



Reserva de la Biósfera de Seaflower

Gracias a la declaración de la Reserva en el año 2000 por la UNESCO y, por supuesto, con el apoyo y esfuerzo del gobierno colombiano, el Archipiélago de San Andrés, Providencia y Santa Catalina, con más de 2300 especies marinas se incorporó a diversos sistemas de información a nivel mundial, generando foco en esta área estratégica de conservación ambiental.

Esta reserva tiene tres objetivos principales:

- Conservación de los paisajes, los ecosistemas y las especies.
- Fomentar un desarrollo económico y humano sostenible y sustentable desde los puntos de vista sociocultural y ecológico.
- Prestar apoyo logístico a proyectos de demostración, educación y capacitación sobre medio ambiente, y de investigación y observación permanente en relación con cuestiones locales, regionales, nacionales y mundiales de conservación y desarrollo sostenible.

La Reserva de Biosfera Seaflower posee la tercera barrera coralina más grande del mundo, además de gran biodiversidad tanto somera como profunda que incluye arrecifes de profundidad.

Parques Regionales

Parque Natural Regional The Peak

Este parque, ubicado en Providencia, tiene características montañosas, dado que su isla es volcánica. Aquí se encuentra el pico montañoso más alto del Archipiélago y su ecosistema predominante es el bosque seco tropical, fuente importante del recurso hídrico de la isla, además de ser el hogar de gran biodiversidad de flora y fauna.

Parque Natural Regional Old Point

Ubicado en la isla de San Andrés, se trata de un parque regional de manglar. Además de su gran riqueza y diversidad de flora y fauna asociada, que incluye peces, aves, crustáceos, moluscos y reptiles, entre otros, y que recientemente cuenta con un sendero ecológico, abriendo las posibilidades al turismo de naturaleza.

Los manglares son uno de los ecosistemas estratégicos de la isla, por lo tanto, las zonas de manglar de Old Point y Haines Bight (Bahía Hooker-Honda) forman parte del sistema regional de Áreas Marinas Protegidas del Archipiélago, y han sido declaradas como "Old Point Regional Mangrove Park".

Parque Natural Regional Johnny Cay

Es un pequeño islote (cayo) oceánico cercano a la isla de San Andrés. Posee ecosistemas de gran importancia como playas de arena, fondos arenosos y arrecifes de coral. Hoy en día es uno de los sitios turísticos más elegidos por los viajeros, quienes disfrutan de las playas, realizan careteo y senderismo.

Especies clave del Archipiélago

El Archipiélago es considerado una de las diez regiones excepcionalmente ricas en especies marinas bajo amenaza. Conoce algunas de ellas:

Pez loro

Estos peces favorecen el crecimiento de los corales al consumir algas y otros invertebrados que crecen sobre ellos. Además, son grandes contribuidores a la formación de playas: procesan el carbonato de calcio que raspan de los corales en forma de arena. ¿Por qué está en peligro? Se trata de peces de agua profunda y sufren una fuerte presión pesquera, que afecta su capacidad de reproducción, dado que se capturan peces más pequeños y hembras con huevos. ¿Qué puedo hacer? Evita consumir carne de peces loro, especialmente durante la temporada de veda entre abril y junio.



Tortugas marinas

Las tortugas marinas tienen bajas tasas de crecimiento, una maduración tardía y son muy longevas. ¿Por qué está en peligro? Esta especie sufre la caza indiscriminada, sus hábitats de anidamiento -las playas- se ven afectados por el avance de la construcción y pueden ahogarse por la basura que termina en el océano. ¿Qué puedo hacer? Evita consumir carne de tortuga, no compres artesanías hechas con sus caparazones y no interfieras con sus procesos normales de anidamiento en las playas. ¿Sabías que las tortugas adultas vuelven a anidar a la playa donde nacieron? Por esto, el trabajo de conservación de las organizaciones que relocalizan los nidos hacia áreas protegidas es tan importante: aseguran que las tortugas que nacieron allí, una vez que regresen, se encuentren con su hábitat original y un espacio seguro para anidar.





Langosta Espinosa

Este animal es muy codiciado y su demanda comercial es muy alta, lo que lleva a una explotación que no es sostenible. ¿Cómo puedo contribuir? Evita consumir langosta durante la temporada de veda entre abril y junio.

Whelk

Es un caracol que vive sobre los litorales rocosos, donde cumple funciones ecológicas considerables por ser el herbívoro más sobresaliente de este hábitat. ¿Por qué está en peligro? Existe una alta demanda de sus conchas para la elaboración de artesanías y se capturan muchos ejemplares de talla pequeña. ¿Qué puedo hacer? Evita consumir y recolectar caracoles entre junio y diciembre, durante su época reproductiva.

Tiburón

Estos depredadores del mar cumplen un rol fundamental para el ecosistema al regular las especies por debajo de ellos en la cadena alimenticia y son un indicador de la salud de los océanos. ¿Por qué está en peligro? Los tiburones sufren de caza excesiva como consecuencia de su reputación de animales peligrosos y por la alta demanda de sus aletas. ¿Qué puedo hacer? ¡Aprende más sobre los tiburones y su comportamiento! Verás que no son los malos de la película después de todo.

Respeto por la fauna: El cangrejo negro, patrimonio natural de la Reserva de Biósfera Seaflower

El cangrejo negro o Black Crab, ha sido el principal animal semiterrestre presente en la dieta, economía, cultura y tradición isleña por generaciones. Se le han escrito canciones e historias, convirtiéndolo sin lugar a dudas en símbolo de identidad cultural de la comunidad nativa raizal. Tradicionalmente, se preparan una diversidad de recetas: empanadas, pastel de cangrejo o cangrejo guisado, son solo algunas de las recetas clásicas de las mesas familiares.

Se caracteriza por presentar un caparazón de tonalidad púrpura oscuro con tonos rojizos y por su considerable tamaño, puede llegar a medir hasta 123 mm. Habita el bosque principalmente, resguardado entre madrigueras, donde obtiene refugio y alimento, principalmente plantas y frutas.

Su función en los ecosistemas costeros es importante, ya que es capaz de procesar grandes cantidades de hojarasca, influyendo de este modo en el ciclo de nutrientes y en la fertilidad del suelo.

Para proteger su migración reproductiva, se estableció una veda a su captura y comercialización entre el 1 de abril hasta el 31 de julio de cada año. Durante este período, los cangrejos adultos dejan el bosque para viajar por el mar, donde las hembras ponen sus huevos. Veinte días después de que rompan el cascarón, las crías se dirigen al bosque para continuar creciendo.



Cultura y tradición raizal

Se denomina como “Pueblo Raizal”, a los descendientes de los pobladores ancestrales de las islas de San Andrés, Providencia y Santa Catalina, que constituyeron los primeros asentamientos permanentes. Estos primeros habitantes fueron puritanos ingleses y personas provenientes de Jamaica, otras islas y de las costas del Caribe centroamericano de habla inglesa, incluso algunos escoceses e irlandeses. Hoy en día, puedes aprender sobre la cultura nativa a través de la lengua (creole), la música, los bailes como el quadrille y el jumping polka, la gastronomía y, sobre todo, por las tradiciones, como por ejemplo el té, una infusión tradicional que se mantiene vigente en la vida diaria de los isleños, ¡sin importar el calor tropical!

San Andrés y la “cultura del agua”

Las islas son, por definición, pequeñas áreas terrestres rodeadas por agua; nacidas a su vez de la contradicción entre la inmensidad del océano y, en muchos casos, la limitada oferta de agua dulce del territorio. En el caso de San Andrés, dado que no existen corrientes superficiales como ríos o lagos, en la isla se extrae agua subterránea, de pozos o aljibes, y se recolecta el agua de lluvia. En tu visita, ¡recuerda cuidar este recurso vital!



